

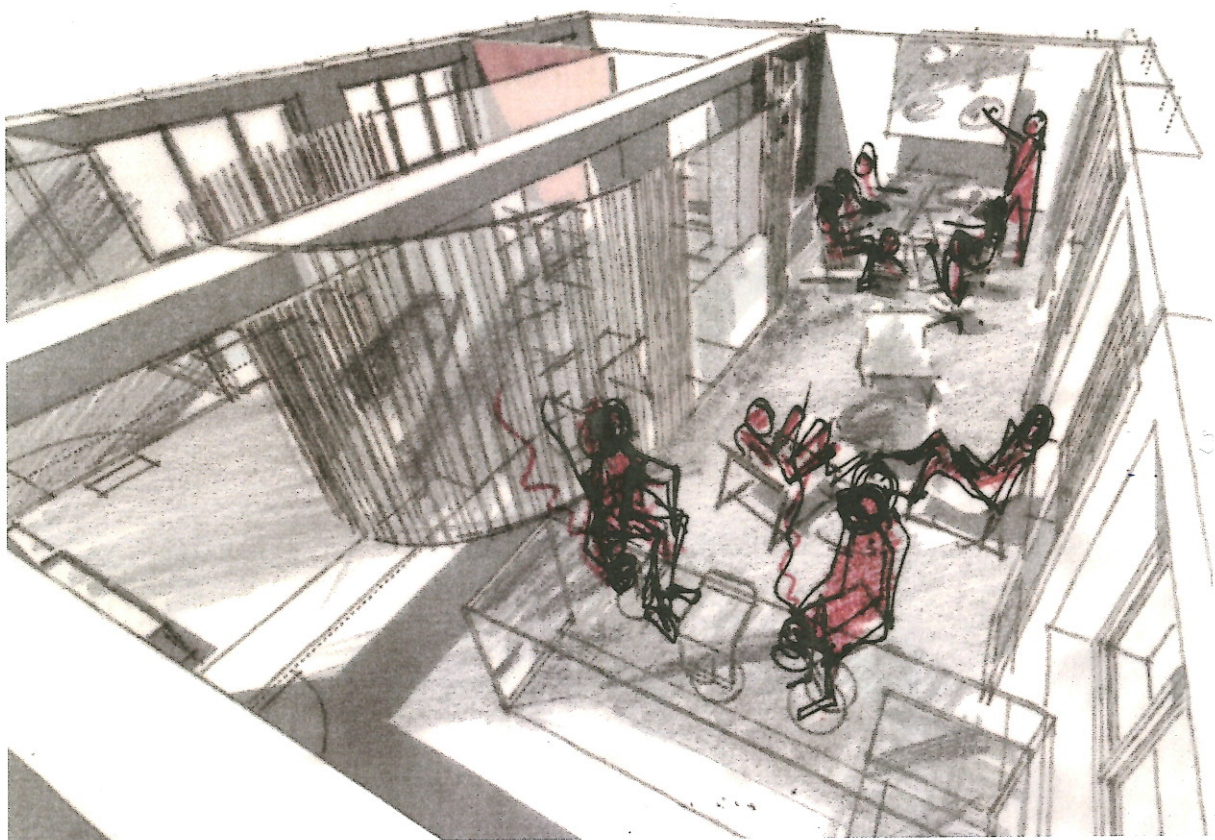

Výroční zpráva 2016



FT Park z.ú.

7.6.2017

Vážení,

děkuji všem kolegům a spolupracovníkům, kteří se společně s námi rozhodli hledat nové cesty a přispívají k rozvoji nápadů v oblasti výzkumu a vývoje, především v oblastech péče o duševní zdraví, výzkumu vlivu spánku na různé diagnózy a pomáhají nám transferovat tyto nápady z akademické oblasti do využití v komerční sféře.

V tomto roce se nám povedlo rozšířit tým odborníků z různých oblastí pro vznik komplexních technologií zahrnujících zařízení pro měření biorytmů a následné informační a komunikační technologie pro vyhodnocování dat. Na palubě nyní máme specialisty v oblasti výzkumu psychiatrie z Národního ústavu duševního zdraví, z biotechnologie ČVUT nebo III. Lékařské fakulty Univerzity Karlovy.

Pro úspěšný rozvoj projektů jsme získali cenné know-how pro ochranu autorských práv, získávání patentů a v neposlední řadě zahájili spolupráci s investičními fondy, které se zabývají specifickou oblastí – tedy startupy v iHealth.

Věříme, že se nám v budoucích letech povede pomoci projektům uspět na světové scéně a získat pro Českou republiku cenné úspěchy na poli vědy a výzkumu.

Děkuji a budu se těšit na spolupráci v dalším roce,



Ing. Jan Novák

ředitel FT Park z.ú.

FT Park z.ú.

FT Park z.ú.

Oldřichova 106/49

Praha 2 – Nusle

128 00

IČ: 05124697

Registrováno u Městského soudu v Praze, spis. značka U440 ze dne 31. května 2016

Telefon: 261 220 070
E-mail: park@folimanka.cz
Web: www.ftpark.cz

Členové správní rady

Ing. Pavel Nevický

Ing. Jan Hanzlík

Ing. Petr Lesse

Technologický park a inkubátor

Technologický park a inkubátor FT Park z.ú. si klade za cíl podporovat výzkum, vývoj a inovace v oblasti informačních a komunikačních technologií, hardware a software s akcentem využití pro medicínské účely. Podporuje stávající projekty a přispívá ke vzniku nových podnikatelských subjektů, zlepšení konkurenceschopnosti českých firem, propojení těchto firem se soukromými investory, akademickou sférou a výzkumnými pracovišti v rámci výzkumných projektů a inovačních aktivit v cílové oblasti.

Na adrese Oldřichova 49, Praha 2 jsou k dispozici:

- Odborné pracoviště pro výzkum a vývoj
- Podnikatelský inkubátor
- Zasedací/prezentační místnost
- Testovací laboratoř UX
- 2 počítačové školicí učebny



Centrum pro transfer technologií (CTT)

- Mgr. Jiří Horáček, Advokátní kancelář HORÁČEK A PARTNEŘI, www.hp-ak.cz

Odborní garanti

- Telemedicína: MUDr. FILIP ŠPANIEL Ph.D., Národní ústav duševního zdraví <http://www.nudz.cz/>



Elektrotechnické laboratoře

- Ing. Jan Hanzlík
- Ing. Jan Lukeš

Školící středisko

- Ing. Pavel Krtouš

Laboratoř pro uživatelský výzkum UX

- Martin Kopta



Podnikatelský inkubátor

- Ing. Pavel Nevický
- Ing. Jan Novák

Zpracováno v souladu s
vynálezem č. 504/2002 Sb.
ve znění pozdějších
předpisů

ROZVAHA

Účetní jednotka doručí výkaz
1x příslušnému fin. orgánu

sestavená k **31.12.2016**
(v tisících Kč)

IČO
05124697

Úč NO Ú6 1 - 01

Název a sídlo účetní jednotky
FT Park z.ú.

Oldřichova 106/49
128 00 Praha - Nusle

Právní forma
ústav

| AKTIVA | | řádek b | Stav k prvnímu dni účet. období | Stav k posled. dni účet. období |
|----------------------------------------------------|----------------------------------------------------------|------------|------------------------------------|------------------------------------|
| | | | 1 | 2 |
| A. Dlouhodobý majetek celkem | | 001 | | |
| A.I. I. Dlouhodobý nehmotný majetek celkem | | 002 | | |
| 1. | Nehmotné výsledky výzkumu a vývoje | (012) 003 | | |
| 2. | Software | (013) 004 | | |
| 3. | Ocenitelná práva | (014) 005 | | |
| 4. | Drobný dlouhodobý nehmotný majetek | (018) 006 | | |
| 5. | Ostatní dlouhodobý nehmotný majetek | (019) 007 | | |
| 6. | Nedokončený dlouhodobý nehmotného majetku | (041) 008 | | |
| 7. | Poskytnuté zálohy na dlouhodobý nehmotný majetek | (051) 009 | | |
| A.II. Dlouhodobý hmotný majetek celkem | | 010 | | |
| 1. | Pozemky | (031) 011 | | |
| 2. | Umělecká díla a předměty | (032) 012 | | |
| 3. | Stavby | (021) 013 | | |
| 4. | Hmotné movité věci a jejich soubory | (022) 014 | | |
| 5. | Pěstitelské celky trvalých porostů | (025) 015 | | |
| 6. | Dospělá zvířata a jejich skupiny | (026) 016 | | |
| 7. | Drobný dlouhodobý hmotný majetek | (028) 017 | | |
| 8. | Ostatní dlouhodobý hmotný majetek | (029) 018 | | |
| 9. | Nedokončený dlouhodobý hmotný majetek | (042) 019 | | |
| 10. | Poskytnuté zálohy na dlouhodobý hmotný majetek | (052) 020 | | |
| A.III. Dlouhodobý finanční majetek celkem | | 021 | | |
| 1. | Podíly - ovládaná nebo ovládající osoba | (061) 022 | | |
| 2. | Podíly - podstatný vliv | (062) 023 | | |
| 3. | Dluhové cenné papíry držené do splatnosti | (063) 024 | | |
| 4. | Zápůjčky organizačním složkám | (066) 025 | | |
| 5. | Ostatní dlouhodobé půjčky | (067) 026 | | |
| 6. | Ostatní dlouhodobý finanční majetek | (069) 027 | | |
| A.IV. Oprávky k dlouhodobému majetku celkem | | 029 | | |
| 1. | nehmotným výsledkům výzkumu a vývoje | (072) 030 | | |
| 2. | softwaru | (073) 031 | | |
| 3. | ocenitelným právům | (074) 032 | | |
| 4. | drobnému dlouhodobému nehmotnému majetku | (078) 033 | | |
| 5. | ostatnímu dlouhodobému nehmotnému majetku | (079) 034 | | |
| 6. | stavbám | (081) 035 | | |
| 7. | samostatným hmotným movitým věcem a souborům hmotných... | (082) 036 | | |
| 8. | pěstitelským celkům trvalých porostů | (085) 037 | | |
| 9. | základnímu stádu a tažným zvířatům | (086) 038 | | |
| 10. | drobnému dlouhodobému hmotnému majetku | (088) 039 | | |
| 11. | ostatnímu dlouhodobému hmotnému majetku | (089) 040 | | |

| | | | | |
|--------------------------------------------------|---------------------------------------------------------------|------------------|-----|-----|
| B. Krátkodobý majetek celkem | | 041 | | 180 |
| B.I. Zásoby celkem | | 042 | | |
| 1. | Materiál na skladě | (112) | 043 | |
| 2. | Materiál na cestě | (119) | 044 | |
| 3. | Nedokončená výroba | (121) | 045 | |
| 4. | Polotovary vlastní výroby | (122) | 046 | |
| 5. | Výrobky | (123) | 047 | |
| 6. | Mladá a ostatní zvířata a jejich skupiny | (124) | 048 | |
| 7. | Zboží na skladě a v prodejnách | (132) | 049 | |
| 8. | Zboží na cestě | (139) | 050 | |
| 9. | Poskytnuté zálohy na zásoby | (314) | 051 | |
| B.II. Pohledávky celkem | | 052 | | 52 |
| 1. | Odoberatelé | (311) | 053 | 27 |
| 2. | Směnky k inkasu | (312) | 054 | |
| 3. | Pohledávky za eskontované cenné papíry | (313) | 055 | |
| 4. | Poskytnuté provozní zálohy | (314) | 056 | 14 |
| 5. | Ostatní pohledávky | (315) | 057 | |
| 6. | Pohledávky za zaměstnanci | (335) | 058 | |
| 7. | Pohledávky za instit. soc. zabezp. a zdrav. poj. | (336) | 059 | |
| 8. | Daň z příjmu | (341) | 060 | |
| 9. | Ostatní přímé daně | (342) | 061 | |
| 10. | Daň z přidané hodnoty | (343) | 062 | |
| 11. | Ostatní daně a poplatky | (345) | 063 | |
| 12. | Nároky na dotace a ost. zúřt. se státním rozpočtem | (346) | 064 | |
| 13. | Nároky na dotace a ost. zúřt. s rozp. orgánů územ. sam. celků | (348) | 065 | |
| 14. | Pohledávky za společníky sdruženými ve společnosti | (358) | 066 | |
| 15. | Pohledávky z pevných termínových operací a opcí | (373) | 067 | |
| 16. | Pohledávky z emitovaných dluhopisů | (375) | 068 | |
| 17. | Jiné pohledávky | (378) | 069 | |
| 18. | Dohadné účty aktivní | (388) | 070 | 11 |
| 19. | Opravná položka k pohledávkám | (391) | 071 | |
| B.III. Krátkodobý finanční majetek celkem | | 072 | | 110 |
| 1. | Peněžní prostředky v pokladně | (211) | 073 | 93 |
| 2. | Ceniny | (213) | 074 | |
| 3. | Peněžní prostředky na účtech | (221) | 075 | 17 |
| 4. | Majetkové cenné papíry | (251) | 076 | |
| 5. | Dlužné cenné papíry | (253) | 077 | |
| 6. | Ostatní cenné papíry | (256) | 078 | |
| 7. | Peníze na cestě | (261) | 080 | |
| B.IV. Jiná aktiva celkem | | 081 | | 18 |
| 1. | Náklady příštích období | (381) | 082 | 18 |
| 2. | Příjmy příštích období | (385) | 083 | |
| AKTIVA CELKEM | | F. 1 + 41 | 085 | 180 |

PREMIER system ver. X6.1 ©...

Zpracováno v souladu s
vynášskou č. 504/2002 Sb.
ve znění pozdějších
předpisů

VÝKAZ ZISKU A ZTRÁTY

sestavený k **31.12. 2016**
(v celých tis. Kč)

Název a sídlo účetní jednotky
FT Park z.ú.

Oldřichova 106/49
128 00 Praha - Nusle
Právní forma
ustav

Účetní jednotka doručí
1x příslušnému finančnímu
orgánu

| |
|----------|
| ICO |
| 05124697 |

| Název ukazatele | Činnosti | | | |
|---------------------------------------------------------------------------|----------|-------------|---|--------|
| | hlavní | hospodářská | | celkem |
| | 5 | 6 | 7 | 8 |
| A. Náklady | | | | |
| I. Spotřebované nákupy a nakupované služby | | 86 | | 86 |
| 1. Spotřeba materiálu, energie a ostatních neskladovatelných dodávek | | | | |
| 2. Prodané zboží | | | | |
| 3. Opravy a udržování | | | | |
| 4. Cestovné | | | | |
| 5. Náklady na reprezentaci | | | | |
| 6. Ostatní služby | | 86 | | 86 |
| II. Změny stavu zásob vlastní činnosti a aktivace | | | | |
| 7. Změna stavu zásob vlastní činnosti | | | | |
| 8. Aktivace materiálu, zboží a vnitroorganizačních služeb | | | | |
| 9. Aktivace dlouhodobého majetku | | | | |
| III. Osobní náklady | | | | |
| 10. Mzdové náklady | | | | |
| 11. Zákonné sociální pojištění | | | | |
| 12. Ostatní sociální pojištění | | | | |
| 13. Zákonné sociální náklady | | | | |
| 14. Ostatní sociální náklady | | | | |
| IV. Daně a poplatky | | | | |
| 15. Daně a poplatky | | | | |
| V. Ostatní náklady | | 1 | | 1 |
| 16. Smluvní pokuty a úroky z prodlení, ostatní pokuty a penále | | | | |
| 17. Odpis nedobytné pohledávky | | | | |
| 18. Nákladové úroky | | | | |
| 19. Kursové ztráty | | | | |
| 20. Dary | | | | |
| 21. Manka a škody | | | | |
| 22. Jiné ostatní náklady | | 1 | | 1 |
| VI. Odpisy, prodaný majetek, tvorba ra použití rezerv a... | | | | |
| 23. Odpisy dlouhodobého majetku | | | | |
| 24. Prodaný dlouhodobý majetek | | | | |
| 25. Prodané cenné papíry a vklady | | | | |
| 26. Prodaný materiál | | | | |
| 27. Tvorba a použití rezerv a opravných položek | | | | |
| VII. Poskytnuté příspěvky | | | | |
| 28. Poskytnuté členské příspěvky a příspěvky zúčtované mezi org. složkami | | | | |
| VIII. Daň z příjmů | | | | |
| 29. Daň z příjmů | | | | |
| Náklady celkem | | 87 | | 87 |

Zpracováno v souladu s
vyhláškou č. 504/2002 Sb.
ve znění pozdějších
předpisů

VÝKAZ ZISKU A ZTRÁTY

sestavěny k **31.12. 2016**
(v celých tis. Kč)

Název a sídlo účetní jednotky
FT Park z.ú.

Oldřichova 106/49
128 00 Praha - Nusle
Právní forma
ústav

Účetní jednotka doručí:
1x příslušnému finančnímu
orgánu

| |
|----------|
| IČO |
| 05124697 |

| Název ukazatele | Činnosti | | | |
|----------------------------------------------------------------|----------|-------------|---|--------|
| | hlavní | hospodářská | 7 | celkem |
| | 5 | 6 | 7 | 8 |
| B. Výnosy | | | | |
| I. Provozní dotace | | | | |
| 1. Provozní dotace | | | | |
| II. Přijaté příspěvky | | | | |
| 2. Přijaté příspěvky zúčtované mezi organizačními složkami | | | | |
| 3. Přijaté příspěvky (dary) | | | | |
| 4. Přijaté členské příspěvky | | | | |
| III. Tržby za vlastní výkony a za zboží | | 97 | | 97 |
| Tržby za vlastní výkony a za zboží | | 97 | | 97 |
| IV. Ostatní výnosy | | | | |
| 5. Smluvní pokuty, úroky z prodlení, ostatní pokuty a penále | | | | |
| 6. Platby za odepsané pohledávky | | | | |
| 7. Výnosové úroky | | | | |
| 8. Kursové zisky | | | | |
| 9. Zúčtování fondů | | | | |
| 10. Jiné ostatní výnosy | | | | |
| V. Tržby z prodeje majetku | | | | |
| 11. Tržby z prodeje dlouhodobého nehmotného a hmotného majetku | | | | |
| 12. Tržby z prodeje cenných papírů a podílů | | | | |
| 13. Tržby z prodeje materiálu | | | | |
| 14. Výnosy z krátkodobého finančního majetku | | | | |
| 15. Výnosy z dlouhodobého finančního majetku | | | | |
| Výnosy celkem | | 97 | | 97 |
| C. Hospodářský výsledek před zdaněním | | 10 | | 10 |
| D. Hospodářský výsledek po zdanění | | 10 | | 10 |

Schválení výroční zprávy správní radou

Správní rada schválila tuto výroční zprávu na svém zasedání dne 7.6.2017

Ing. Pavel Nevický.....

Ing. Jan Hanzlík.....

Ing. Petr Lesse

FT Park z.ú.
Oldřichova 106/49
Praha 2 – Nusle
128 00
IČ: 05124697